

# PLANO CICLOVIÁRIO

Cidade de São Paulo



**CIDADE DE  
SÃO PAULO**  
MOBILIDADE  
E TRÂNSITO

Junho/2024

# NOVAS IMPLANTAÇÕES

## de Estruturas Ciclovias



**CIDADE DE**  
**SÃO PAULO**  
**MOBILIDADE**  
**E TRÂNSITO**

Junho/2024

# MAPA CICLOVIÁRIO

## LEGENDA

- 731,2 km de Estruturas Ciclovias **EXISTENTE**
- 158,0 km de Estruturas Ciclovias **LICITAÇÃO**
- 120,57 km de Estruturas Ciclovias **PPP COHAB**
- 48,0 km de Estruturas Ciclovias **CONCORRÊNCIAS**



# LICITAÇÃO

- ✓ Implantação de 158Km
- ✓ Edital de retomada da licitação publicado em 25/04/2024
- ✓ 3 Lotes, 25 subprefeituras
- ✓ Todas as estruturas licitadas passaram por consultas e audiências públicas
- ✓ Prazo de 18 meses para execução (projeto e obra), à partir da emissão da 1ª Ordem de Serviço

## LEGENDA

- 731,2 km de Estruturas Ciclovias Existentes
- 158,0 km de Estruturas Ciclovias LICITAÇÃO



# CONCORRÊNCIAS 02 e 03



✓ Contratação de serviços especializados de engenharia para a implantação das Obras de Ciclovias.

✓ Implantados: 20,0 Km

## LEGENDA

— 731,2 km de Estruturas Ciclovárias **EXISTENTE**

— 48,0 km de Estruturas Ciclovárias **CONCORRÊNCIAS**



# PPP da Habitação

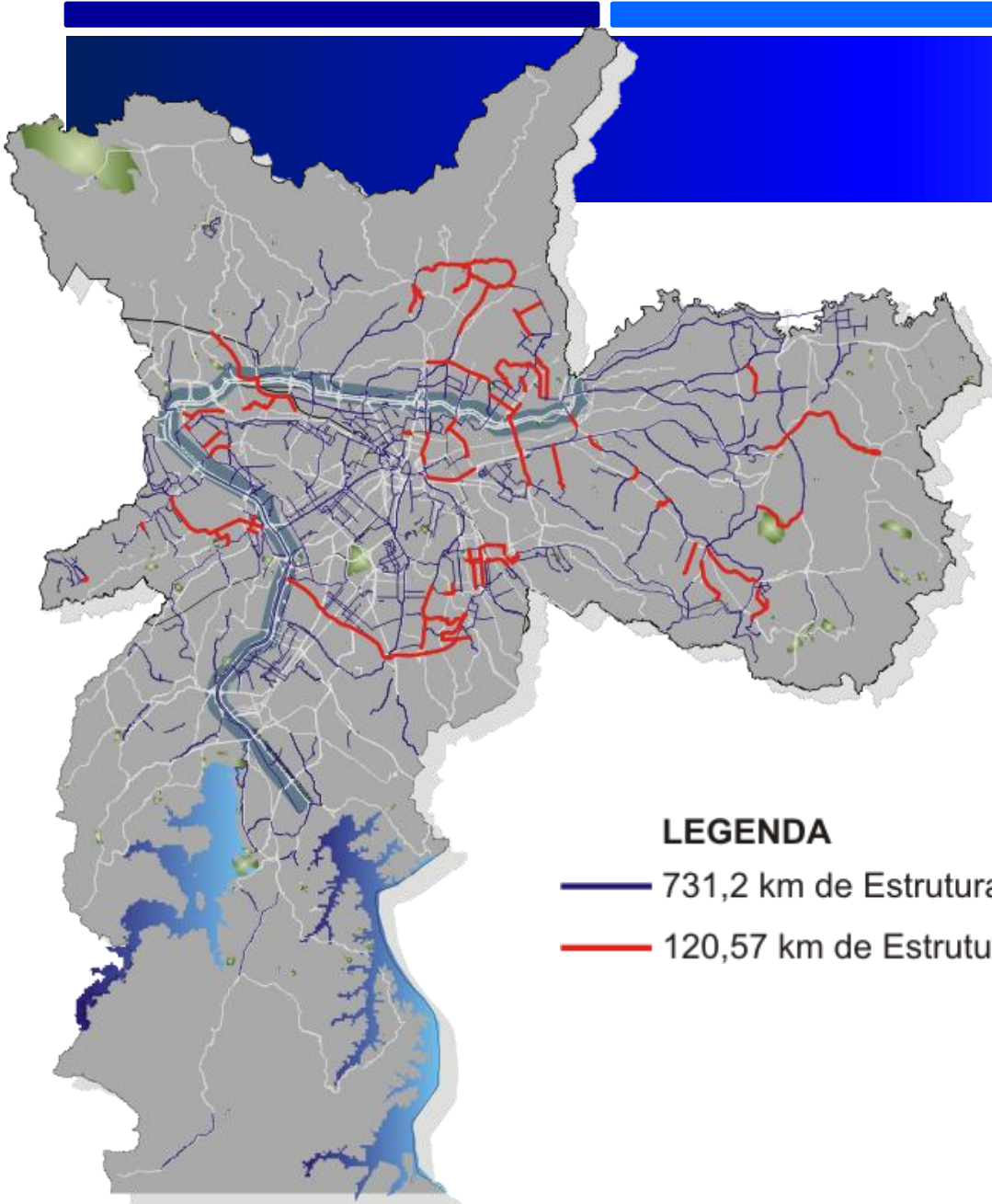

✓ Implantados: 10,0 Km

## LEGENDA

— 731,2 km de Estruturas Ciclovárias **EXISTENTE**

— 120,57 km de Estruturas Ciclovárias **PPP COHAB**



# REGISTROS FOTOGRÁFICOS

## de Atividades



**CIDADE DE  
SÃO PAULO**  
MOBILIDADE  
E TRÂNSITO

# CONCORRÊNCIA 02 e 03



**CIDADE DE  
SÃO PAULO**  
MOBILIDADE  
E TRÂNSITO



# RAIMUNDO PEREIRA DE MAGALHÃES – Em implantação



# ABRAÃO RIBEIRO – Em implantação



# MUTINGA – Em implantação



Antes



Depois

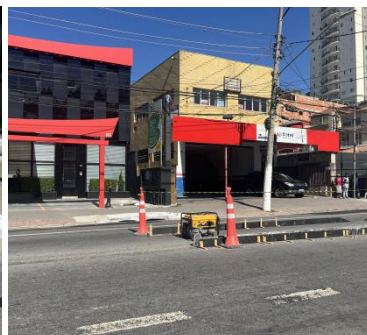

# PPP da HABITAÇÃO



**CIDADE DE  
SÃO PAULO**  
MOBILIDADE  
E TRÂNSITO

# APUCARANA



Ciclovário de São Paulo  
24 04:41  
7, -46.56527 ( $\pm 34m$ )  
arana, 42 - Tatuapé - SP, 03311-000

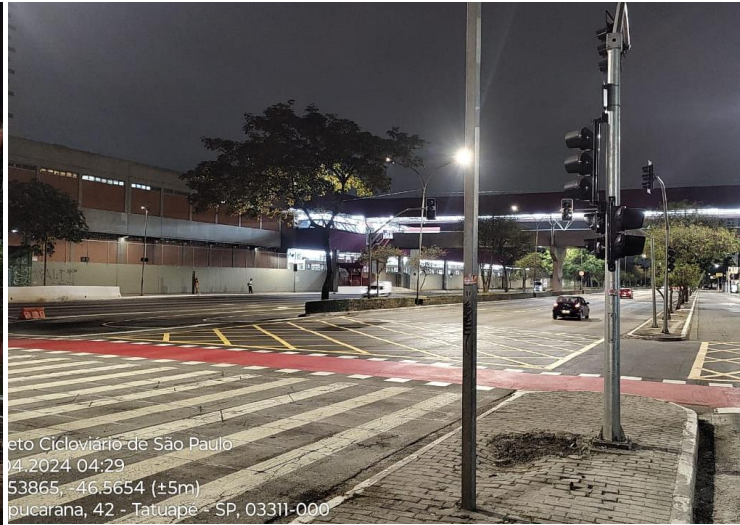

eto Ciclovário de São Paulo  
24.2024 04:29  
53865, -46,5654 ( $\pm 5m$ )  
puçarana, 42 - Tatuapé - SP, 03311-000



21 de abr. de 2024 03:38:45  
42 Rua Apucarana  
Tatuapé  
São Paulo

# DUARTE AZEVEDO



a - SP, 02033-005



M4  
Projeto Cicloviário de São Paulo  
06.04.2024 07:22  
-23.50142, -46.61582 (±12m)  
Corredor Norte-Sul, 1363 - Santana - SP, 02045

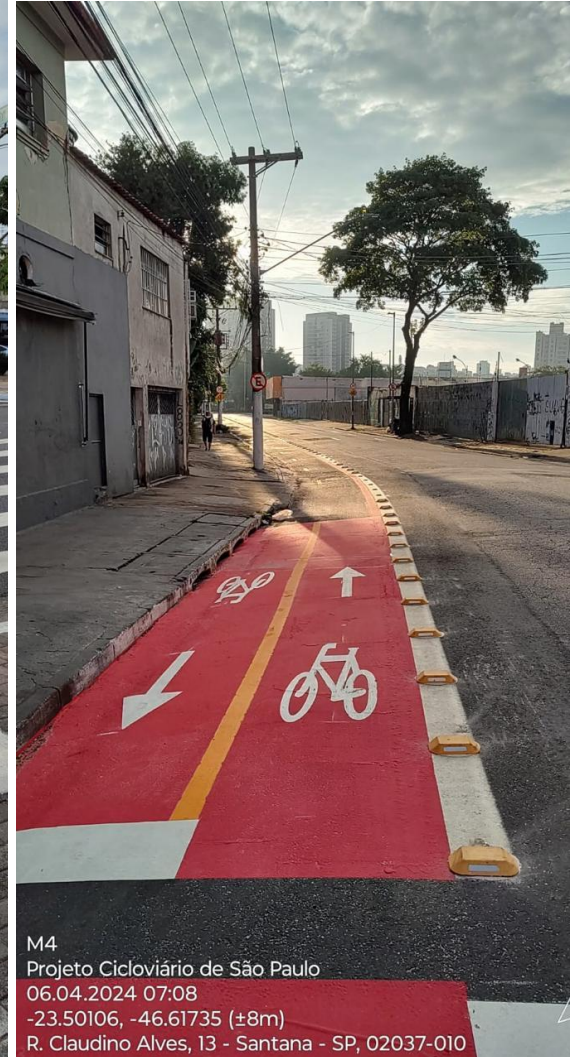

M4  
Projeto Cicloviário de São Paulo  
06.04.2024 07:08  
-23.50106, -46.61735 (±8m)  
R. Claudino Alves, 13 - Santana - SP, 02037-010

# MANUTENÇÃO

## das Estruturas Ciclovviárias



**CIDADE DE  
SÃO PAULO**  
MOBILIDADE  
E TRÂNSITO

Junho/2024

# MANUTENÇÃO DAS ESTRUTURAS CICLOVIÁRIAS

- ✓ Publicada em 15/06/2023, a Ata de Registro de Preços permite a manutenção da rede cicloviária da cidade de São Paulo;
- ✓ O Contrato de R\$ 64 milhões foi assinado com o Consórcio Manutenção de Ciclos (Empresas M4 Construções e Sinalisa Segurança Viária);
- ✓ A manutenção envolve 244 mil m<sup>2</sup>, que corresponde a 15% da malha cicloviária

Status	Extensão (m)
Estruturas Vistoriadas	265.400,0
Aguardando Projeto	59.503,0
OS Emitida + Manut. Concluída	44.282,0
Manutenção Concluída	15.643,0

**- 9,3Km:** As estruturas Inajar de Souza, Brás Leme e Brás Leme – ligação estão suspensas para ajuste de projeto.



# REGISTROS FOTOGRÁFICOS

## de Atividades



**CIDADE DE**  
**SÃO PAULO**  
**MOBILIDADE**  
**E TRÂNSITO**

# MANUTENÇÃO FINALIZADA



Nome	Extensão	OS
Ciclofaixa Jair Ribeiro	1722,0 m	OS 25/2023
Ciclovia Teôtonio Vilela	4105,0 m	OS 26/2023
Ciclofaixa Barão da Passagem	1356,0 m	OS 27/2023
Ciclofaixa França Pinto	1536,0 m	OS 07/2024
Ciclofaixa Consolação	373,0 m	OS 13/2024
Ciclofaixa Cecília Lotemberg	2018,0 m	OS 15/2024
Ciclofaixa Metalúrgico	2624,0 m	OS 16/2024
Ciclofaixa Santa Eulália	463,0 m	OS 19/2024
Ciclofaixa Parque da Mooca	1446,0 m	OS 27/2024



**Ciclofaixa Metalúrgico**

# MANUTENÇÃO FINALIZADA



**Ciclofaixa Parque da Mooca**

# MANUTENÇÃO FINALIZADA

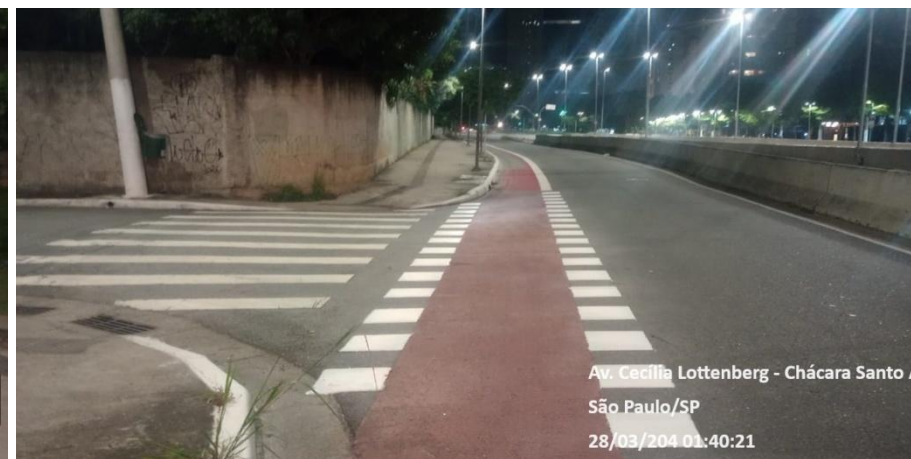
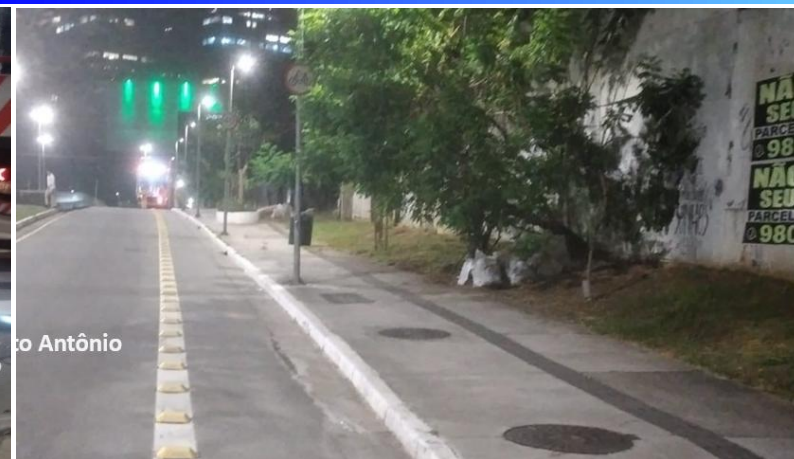
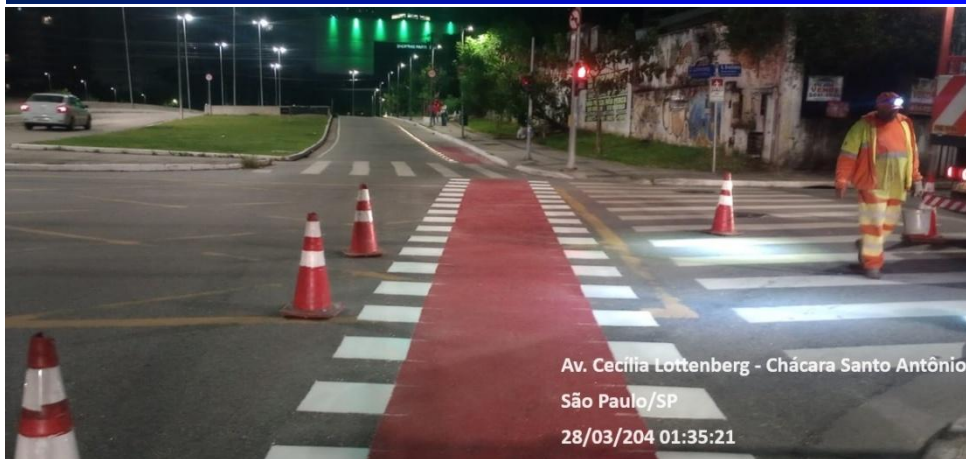

# MANUTENÇÃO FINALIZADA

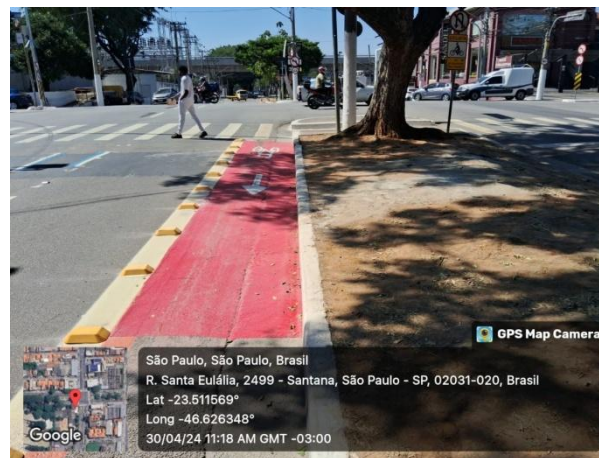

**Ciclofaixa Santa Eulália**

# MANUTENÇÃO FINALIZADA



**Ciclofaixa França Pinto**

# MANUTENÇÃO FINALIZADA



R. da Consolação - Consolação  
São Paulo/SP  
28/03/2024 02:24:35

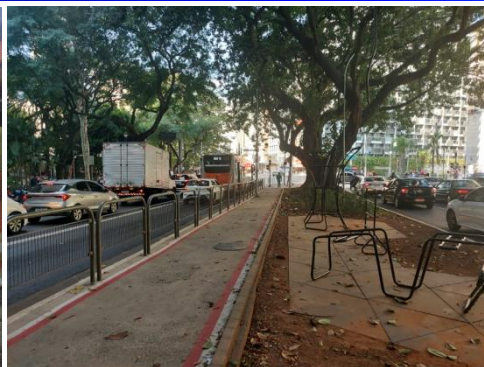

R. da Consolação - Consolação  
São Paulo/SP  
28/03/2024 04:12:13

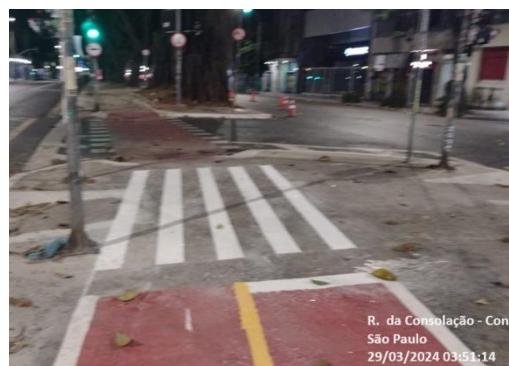

R. da Consolação - Conso  
São Paulo  
29/03/2024 03:51:14



**Ciclofaixa Consolação**

# MANUTENÇÃO EM ANDAMENTO

Nome	Extensão	OS
Ciclovia Sumaré	3245,0 m	OS 02/2024
Ciclovia Vd Antartica	1388,0 m	OS 11/2024
Octalles / Zagottis	1123,0 m	OS 01/2024
Ciclovia Santos Dumont - Trecho 1	522,0 m	OS 14/2024
Ciclofaixa Marquês de São Vicente	4035,0 m	OS 22/2024

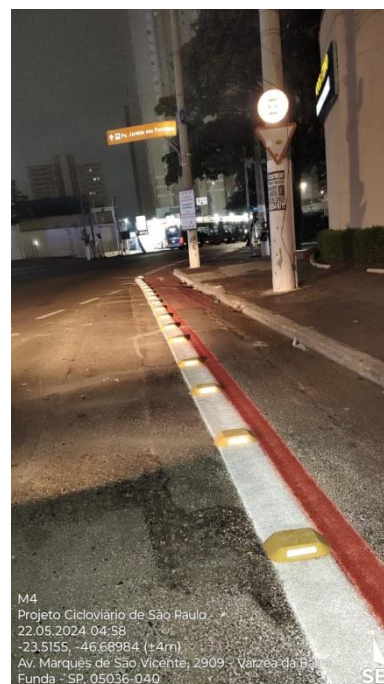
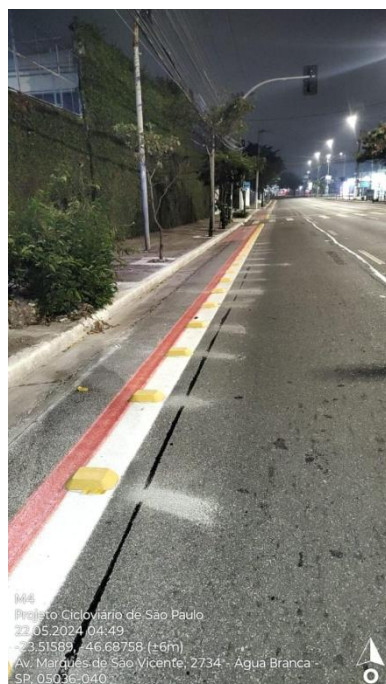
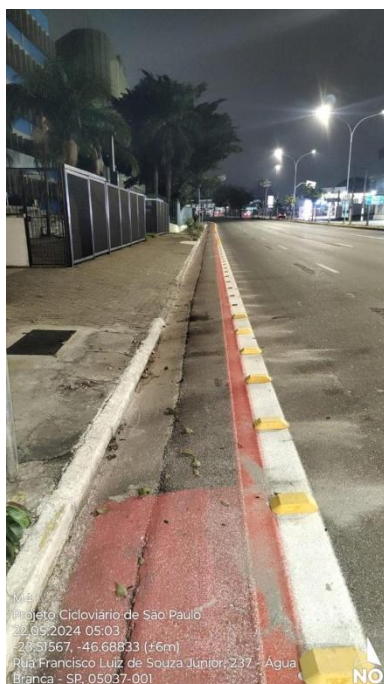

## Ciclofaixa Marquês de São Vicente



# MANUTENÇÃO EM ANDAMENTO

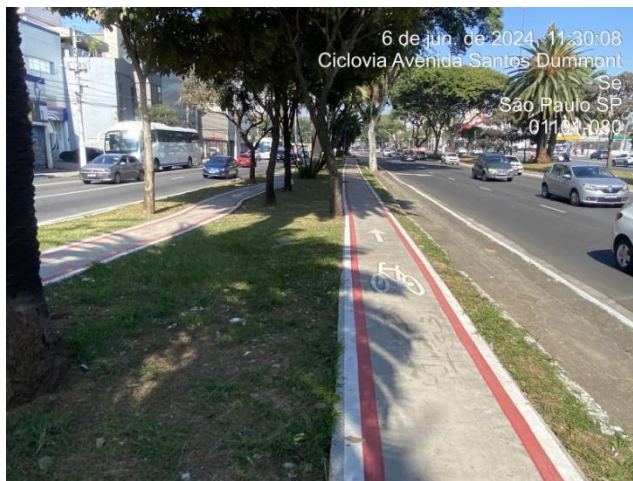
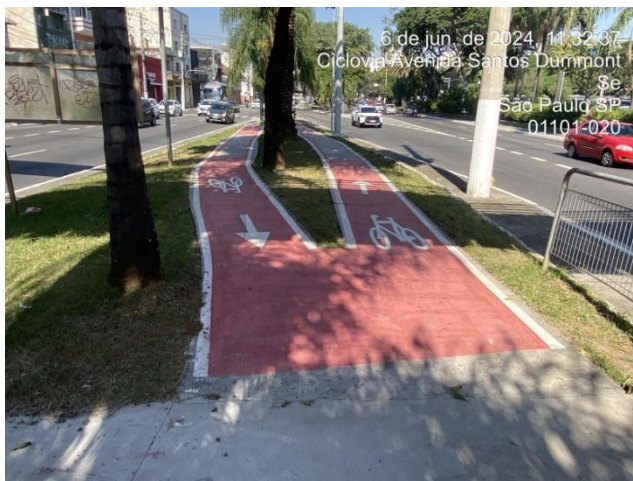

**Ciclofaixa Santos Dumont – T1**

# MANUTENÇÃO EM ANDAMENTO



**Ciclofaixa Octalles / Zagottis**



**CIDADE DE  
SÃO PAULO**  
MOBILIDADE  
E TRÂNSITO

# ORDENS DE SERVIÇO EMITIDAS

Nome	Extensão	OS
Ciclovía Inajar de Souza	5997,0 m	OS 08/2024
Ciclovía Brás Leme	2938,0 m	OS 09/2024
Ciclofaixa Brás Leme - Ligação	368,0 m	OS 10/2024
Ciclovía Luis Carlos Berrini	3331,0 m	OS 12/2024
Ciclofaixa Nazaré II - Tachão		OS 17/2024
Estrutura Cicloviária - Paraciclos		OS 18/2024
Ciclofaixa Vila Prudente - T1	1295,0	OS 28/2024
Ciclofaixa Vila Prudente - T3	2068,0	OS 29/2024



Suspensas para ajuste de projeto.

# PRÓXIMAS ESTRUTURAS

Tipologia	Nome	Extensão	Situação
Ciclofaixa	ABAÚNA SALVADOR	1.318,00	Levantamento de Quantidades
Ciclofaixa	ALVARENGA / GEORGE SAVILLE DODD	1.685,00	Levantamento de Quantidades
Ciclofaixa	BENJAMIN CONSTAN	103,26	Levantamento de Quantidades
Ciclofaixa	CHACARA SANTO ANTONIO - TRECHO 1	522,00	Levantamento de Quantidades
Ciclofaixa	CHACARA SANTO ANTONIO - TRECHO 1	449,00	Levantamento de Quantidades
Ciclofaixa	CICLOFAIXA ARMANDO DE ARRUDA PEREIRA	3.464,00	Levantamento de Quantidades
Ciclofaixa	CICLOFAIXA COHAB EDUCANDARIO	4.679,00	Levantamento de Quantidades
Ciclofaixa	CORIFEU DE AZEVEDO MARQUES	1.895,00	Levantamento de Quantidades
Ciclofaixa	CUSTÓDIA DE LIMA	474,00	Levantamento de Quantidades
Ciclofaixa	DOM LUCAS OBES	761,00	Levantamento de Quantidades
Ciclovía	ESCOLA POLITÉCNICA TRECHO 1	1.791,00	Levantamento de Quantidades
Ciclovía	ESCOLA POLITÉCNICA TRECHO 2	3.997,00	Levantamento de Quantidades
Ciclovía	FARIA LIMA - CONEXÕES - HENRIQUE CHAMMA	680,00	Levantamento de Quantidades
Ciclofaixa	FRANCISCO DE PAULA VICENTE AZEVEDO	1.712,00	Levantamento de Quantidades
Ciclofaixa	GEORGE CORBISIER	1.600,00	Levantamento de Quantidades
Ciclofaixa	GRITO	757,00	Levantamento de Quantidades
Ciclofaixa	HELVETIA	486,00	Levantamento de Quantidades
Ciclofaixa	INAJAR DE SOUZA - TRECHO IV	1.060,00	Levantamento de Quantidades
Ciclofaixa	INHAMBU	1.724,00	Levantamento de Quantidades
Ciclofaixa	ITAPAIUNA	822,00	Levantamento de Quantidades
Ciclofaixa	JABAQUARA TRECHO 2	724,00	Levantamento de Quantidades
Ciclofaixa	JABAQUARA TRECHO 3	373,00	Levantamento de Quantidades
Ciclovía	JAGUARÉ II	1.255,00	Levantamento de Quantidades
Ciclofaixa	JAGUARÉ TRECHO 3	358,00	Levantamento de Quantidades
Ciclofaixa	JAGUARÉ TRECHO 4	408,00	Levantamento de Quantidades
Ciclofaixa	JARDIM HELENA / SÃO MIGUEL - TRECHO 2	7.975,00	Levantamento de Quantidades
Ciclovía	JORGE JOÃO SAAD	1.838,00	Levantamento de Quantidades
Ciclofaixa	JUPATIS	803,00	Levantamento de Quantidades
Ciclofaixa	JURUPIS	1.389,00	Levantamento de Quantidades
Ciclofaixa	MARIO VICENTE	1.665,00	Levantamento de Quantidades
Ciclofaixa	MIRUNA	1.839,00	Levantamento de Quantidades
Ciclofaixa	MOEMA	1.691,00	Levantamento de Quantidades
Ciclovía	MONOTRILHO VILA PRUDENTE	14.779,00	Levantamento de Quantidades
Ciclofaixa	MONOTRILHO VILA PRUDENTE - LIAM	1.112,00	Levantamento de Quantidades



# PRÓXIMAS ESTRUTURAS

Tipologia	Nome	Extensão	Situação
Ciclofaixa	NAZARÉ TRECHO 1	543,00	Levantamento de Quantidades
Ciclofaixa	PARANAGUA	2.567,00	Levantamento de Quantidades
Ciclofaixa	PATRIOTAS	2.158,00	Levantamento de Quantidades
Ciclofaixa	PEDRO BUENO	2.845,00	Levantamento de Quantidades
Ciclofaixa	PONTE DAS BANDEIRAS	451,00	Levantamento de Quantidades
Ciclovía	PQ GUARAPIRANGA, ATLANTICA	4.378,00	Levantamento de Quantidades
Ciclofaixa	ZAKI NARCHI	-	Levantamento de Quantidades
Ciclovía	JAGUARÉ	745,00	Planilha Elaborada
Ciclofaixa	ABAGIBA	1.680,00	Planilha Elaborada
Ciclovía	ABEL TAVARES	2.532,00	Planilha Elaborada
Ciclofaixa	AGUIAR DA BEIRA	2.427,00	Planilha Elaborada
Ciclofaixa	ASSIS RIBEIRO TRECHO 1	2.178,00	Planilha Elaborada
Ciclofaixa	ASSIS RIBEIRO TRECHO 2	1.671,00	Planilha Elaborada
Ciclofaixa	ASSIS RIBEIRO TRECHO 3	1.251,00	Planilha Elaborada
Ciclofaixa	ASSIS RIBEIRO TRECHO 4	722,00	Planilha Elaborada
Ciclofaixa	ASSIS RIBEIRO TRECHO 5	6.061,00	Planilha Elaborada
Ciclofaixa	CALIM EID TRECHO 2	3.754,00	Planilha Elaborada
Ciclofaixa	CAMARGO	230,00	Planilha Elaborada
Ciclofaixa	CAMBUCI (PINTURA DA TRAVESSIA)	63,00	Planilha Elaborada
Ciclofaixa	CANDIDO MOTTA FILHO	1.371,00	Planilha Elaborada
Ciclofaixa	CARVALHO PINTO TRECHO 1	2.669,00	Planilha Elaborada
Ciclofaixa	CARVALHO PINTO TRECHO 2	3.511,00	Planilha Elaborada
Ciclovía	CECILIA LOTEMBERG	1.273,00	Planilha Elaborada
Ciclovía	CRUZEIRO DO SUL TRECHO 1	670,00	Planilha Elaborada
Ciclovía	CRUZEIRO DO SUL TRECHO 2	2.114,00	Planilha Elaborada
Ciclovía	CRUZEIRO DO SUL TRECHO 3	485,00	Planilha Elaborada
Ciclovía	EDGAR FACO TRECHO 1	1.593,00	Planilha Elaborada
Ciclovía	ELLISEU DE ALMEIDA TRECHO 1	2.363,00	Planilha Elaborada
Ciclovía	ELLISEU DE ALMEIDA TRECHO 2	3.197,00	Planilha Elaborada
Ciclofaixa	EUSEBIO STEVAUX	2.255,00	Planilha Elaborada
Ciclovía	FARIA LIMA - TRECHO 2	13.252,00	Planilha Elaborada
Ciclovía	FIGUEIRA / RANGEL	986,00	Planilha Elaborada
Ciclofaixa	FREDERICO STEIDEL	339,00	Planilha Elaborada
Ciclovía	FREGUESIA DO Ó	2.556,00	Planilha Elaborada



# PRÓXIMAS ESTRUTURAS

Tipologia	Nome	Extensão	Situação
Ciclofaixa	HEBE CAMARGO	3.553,00	Planilha Elaborada
Ciclofaixa	JABAQUARA TRECHO 1	3.673,00	Planilha Elaborada
Ciclofaixa	JACU PESSEGO	7.405,00	Planilha Elaborada
Ciclovía	JAGUARÁ	2.138,00	Planilha Elaborada
Ciclofaixa	JD HELENA - TRECHO 01	3.673,00	Planilha Elaborada
Ciclofaixa	JOAQUINA RAMALHO	1.408,00	Planilha Elaborada
Ciclofaixa	MANOEL DA NÓBREGA	889,00	Planilha Elaborada
Ciclofaixa	MARTINIANO DE CARVALHO	808,00	Planilha Elaborada
Ciclofaixa	MORUMBI	2.146,00	Planilha Elaborada
Ciclovía	NAÇÕES UNIDAS TRECHO 1	1.290,00	Planilha Elaborada
Ciclovía	NAÇÕES UNIDAS TRECHO 2	818,00	Planilha Elaborada
Ciclofaixa	NORMA PIERUCCINI GIANNOTTI	480,00	Planilha Elaborada
Ciclofaixa	OTACILIO TOMANIK	1.823,00	Planilha Elaborada
Ciclofaixa	PABLO CASALS	1.037,00	Planilha Elaborada
Ciclofaixa	PACAEMBU	1.281,00	Planilha Elaborada
Ciclofaixa	PARQUE ARARIBA TRECHO 2 (AV. PE. ADOLFO KOLPING)	80,00	Planilha Elaborada
Ciclofaixa	PARQUE ARARIBA TRECHO 2 (RUA CAIO GRACCO DA SILVA PRADO)	842,00	Planilha Elaborada
Ciclofaixa	PERDIZES / SANTA CECÍLIA / HIGIENÓPOLIS	4.113,00	Planilha Elaborada
Ciclovía	PONTE JÂNIO QUADROS	579,00	Planilha Elaborada
Ciclovía	PONTE VILA GUILHERME	1.048,00	Planilha Elaborada
Ciclofaixa	RANGEL PESTANA / ALBERTO MARINO	547,00	Planilha Elaborada
Ciclofaixa	RIBEIRO LACERDA	1.104,00	Planilha Elaborada
Ciclofaixa	RIO PEQUENO	2.535,00	Planilha Elaborada
Ciclovía	SÃO JOÃO	3.717,00	Planilha Elaborada
Ciclofaixa	SÃO MIGUEL (PINTURA DA TRAVESSIA)	10,00	Planilha Elaborada
Ciclofaixa	SERGIO TOMÁS	772,00	Planilha Elaborada
Ciclovía	TANCREDO NEVES	2.540,00	Planilha Elaborada
Ciclofaixa	TAQUARI / BRESSER	722,00	Planilha Elaborada
Ciclofaixa	TAQUARI / SIQUEIRA BUENO	2.968,00	Planilha Elaborada
Ciclovía	VIADUTO BRESSER	1.296,00	Planilha Elaborada
Ciclofaixa	VIADUTO NOVE DE JULHO	275,00	Planilha Elaborada
Ciclofaixa	VILA ANDRADE / VILA SONIA	4.299,00	Planilha Elaborada
Ciclofaixa	VINTE E UM DE ABRIL	1.287,00	Planilha Elaborada
Ciclofaixa	VISCONDE DE TAUNAY (AV. JOÃO CARLOS DA SILVA BORGES)	973,00	Planilha Elaborada



**OBRIGAD@!**



**CIDADE DE  
SÃO PAULO**  
MOBILIDADE  
E TRÂNSITO